خاص

وزير الاتصالات يضع خارطة طريق شاملة لتطوير البنى التحتية والخدمات المشتركة

إيران والعراق على مسار تطوير التعاون في الاتصالات والاقتصاد الرقمي وخدمات الأربعين

من بغداد إلى كربلاء، كانت رسالة هذه الزيارة واضحة: لقد أصبحت الاتصالات والتكنولوجيا أحد الأعمدة الجديدة للتعاون الثنائي بين إيران والعراق، وللخدمة المشتركة لشعبي البلدين

٨

٣

خاص

إيران ملتزمة بإرساء نظام اقتصادي عالمي قائم على المساواة

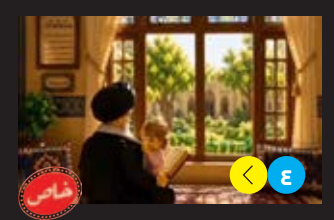

٤

خاص

حين يلتقي الذكاء الاصطناعي بالذاكرة التاريخية.. سيرة الإمام الشهيد في لغة الأنيميشن

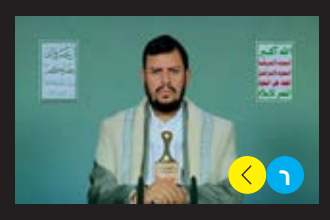

٦

التصعيد الشامل سيُقابل بالردّ بالمثل

٧

خاص

السيل الجماهيري الهادر، والاستفتاء الاجتماعي

الوفاق
صحيفة إيران الدولية

newspaper.al-vefagh.ir | al-vefagh.ir

2411200075790005

السنة السابعة والعشرون ● العدد ٨١٠٤ ● السبت ● ٣ صفر ١٤٤٨ ● ٢٧ تير ١٤٠٥ ● ١٨ يوليو ٢٠٢٦ ● ٨ صفحات ● ايران: ١٠٠٠٠٠ ريال ● لبنان: ١٠٠٠ ليرة

عمليات حرس الثورة والجيش مستمرّة ومضيق هرمز في قبضة القوات البحرية

إلحاق خسائر فادحة بقواعد العدو الأمريكي في المنطقة

مقر خاتم الأنبياء(ص): إن ضربتم البنية التحتية، سنضرب كل ما تبقّى من البنية التحتية بالمنطقة

دكّ منصات إطلاق وصواريخ «هيمارس» في الكويت، واستهداف مواقع أمريكية وعناصر مناوئة للثورة في المنطقة

تنفيذ هجوم مباغت على مركز قيادة العمليات الخاصة للعدو في التنف السوري

وزارة الخارجية: إيران تدافع عن سلامة ترابها مستخدمة جميع إمكاناتها

الصفحة ٢